



Inleiding:

Dit document beschrijft de installatie van een of meerdere printers op een werkplek waar OS X 10.5 of hoger is geïnstalleerd.

Printer merk	Printserver
OCE	ictsc-w-s032.soliscom.uu.nl
Xerox	ictsc-w-s033.soliscom.uu.nl
HP	ictsc-w-s034.soliscom.uu.nl

Op de printer is een UU nummer te vinden. Deze heeft u nodig voor de installatie net zoals het merk van de printer. In de tabel hierboven kunt u dan zien welke printserver u dient in te vullen.

Van sommige printers staan de drivers niet op de computer. U dient deze dan zelf te downloaden bij de fabrikant.

U dient administrator rechten te hebben voor de installatie.

Installatie:

1. Ga naar **System Preferences**

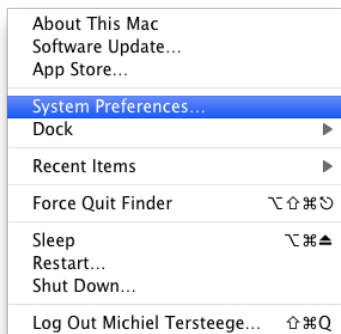

2. Klik op **Print & Fax**

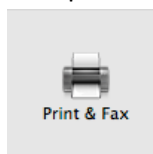



3. Klik op + om een nieuwe printer toe te voegen

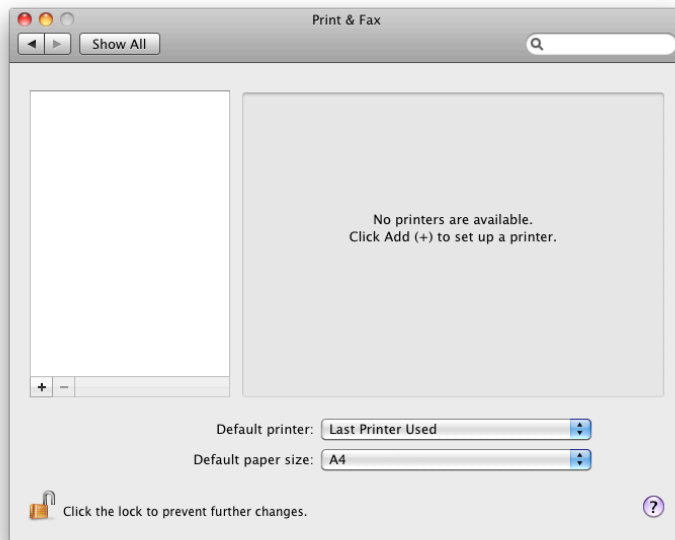

4. Klik met de rechtermuisknop (of Control-Linksklik) op de toolbar en kies voor **Customize Toolbar...**

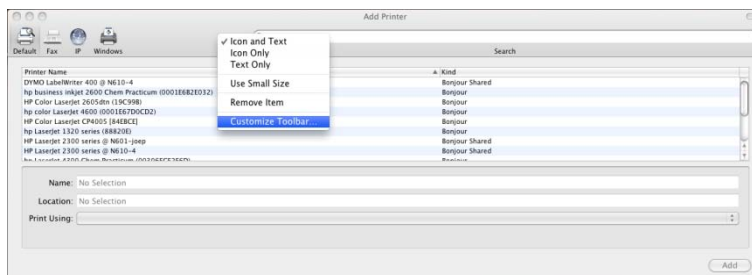

5. Sleep de **Advanced** knop naar de toolbar en klik op **Done**



6. Klik op **Advanced** en kies de volgende opties:

- a. Type : Windows
- b. Device : Another Device (Default)
- c. URL : Afhankelijk van type printer
Bijvoorbeeld : smb://ictsc-w-s033.soliscom.uu.nl/UU017033
- d. Name : Verzin een passende naam
- e. Print Using : Kies de juiste driver

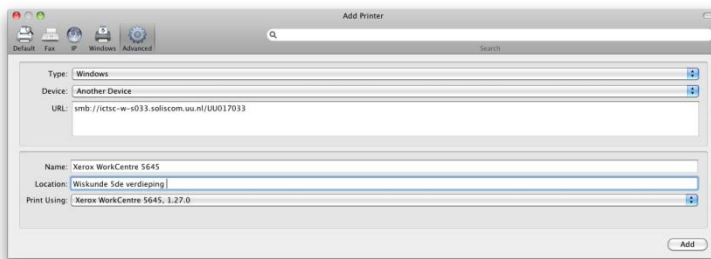
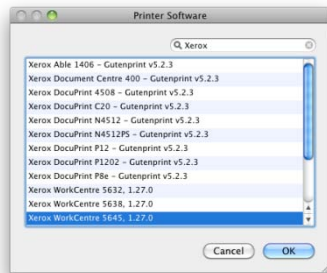

7. Klik op **Add**. Er verschijnt een scherm met printeropties, klik op **Continue**

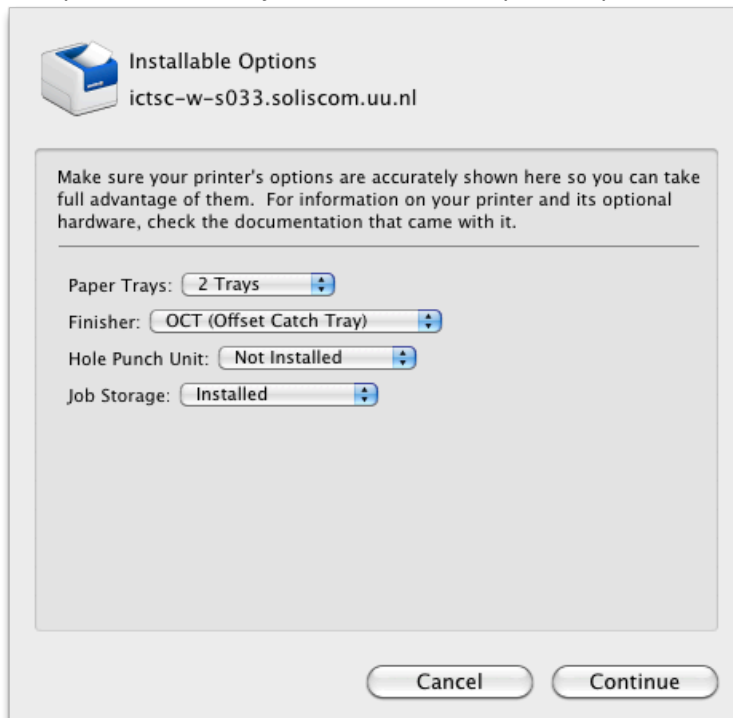

8. De eerste keer dat er een printopdracht verstuurd wordt naar de printer, zal de printopdracht blijven hangen omdat er nog niet geautenticeerd is.



9. Klik op **Resume** in de printer dialogbox

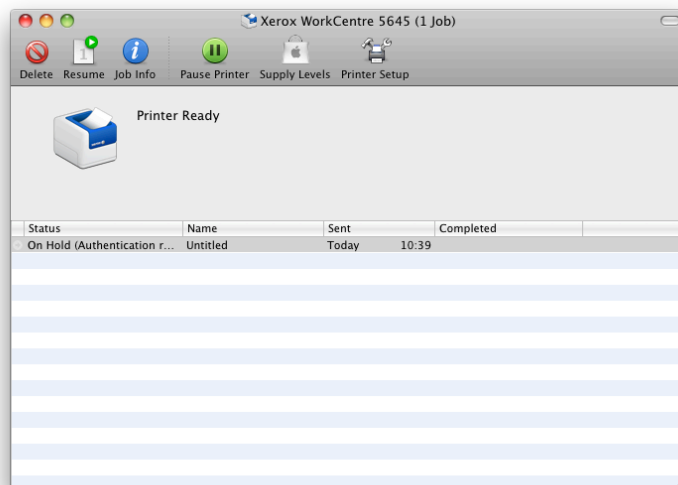

10. Er zal om een gebruikersnaam en wachtwoord gevraagd worden. Vul hierbij het volgende in:
- Soliscom\solis-id
 - Uw solis-wachtwoord



Vink de optie **Remember this password in my keychain** aan. U hoeft daarna in het vervolg niet meer handmatig te authenticeren.